

Encuentro de Cooperación Bilateral Argentina/Bahamas Integración de DRONES en la inspección del Trabajo Materia de Fiscalización

Dirección Nacional de Fiscalización del Trabajo

Junio 2024



Ministerio de Capital Humano
Secretaría de Trabajo
Presidencia de la Nación

Procedimiento inspector

- Los ejes rectores de la inspección a nivel general se encuentran contenidos en los Convenios núm. 81 y núm. 129 de la OIT.
- A nivel local, cada país establece normas y resoluciones que enmarcan sus procedimientos de inspección; si bien estas normas tienen bases similares y fases análogas al Convenio, cada procedimiento contiene sus peculiaridades.

Distribución de competencias

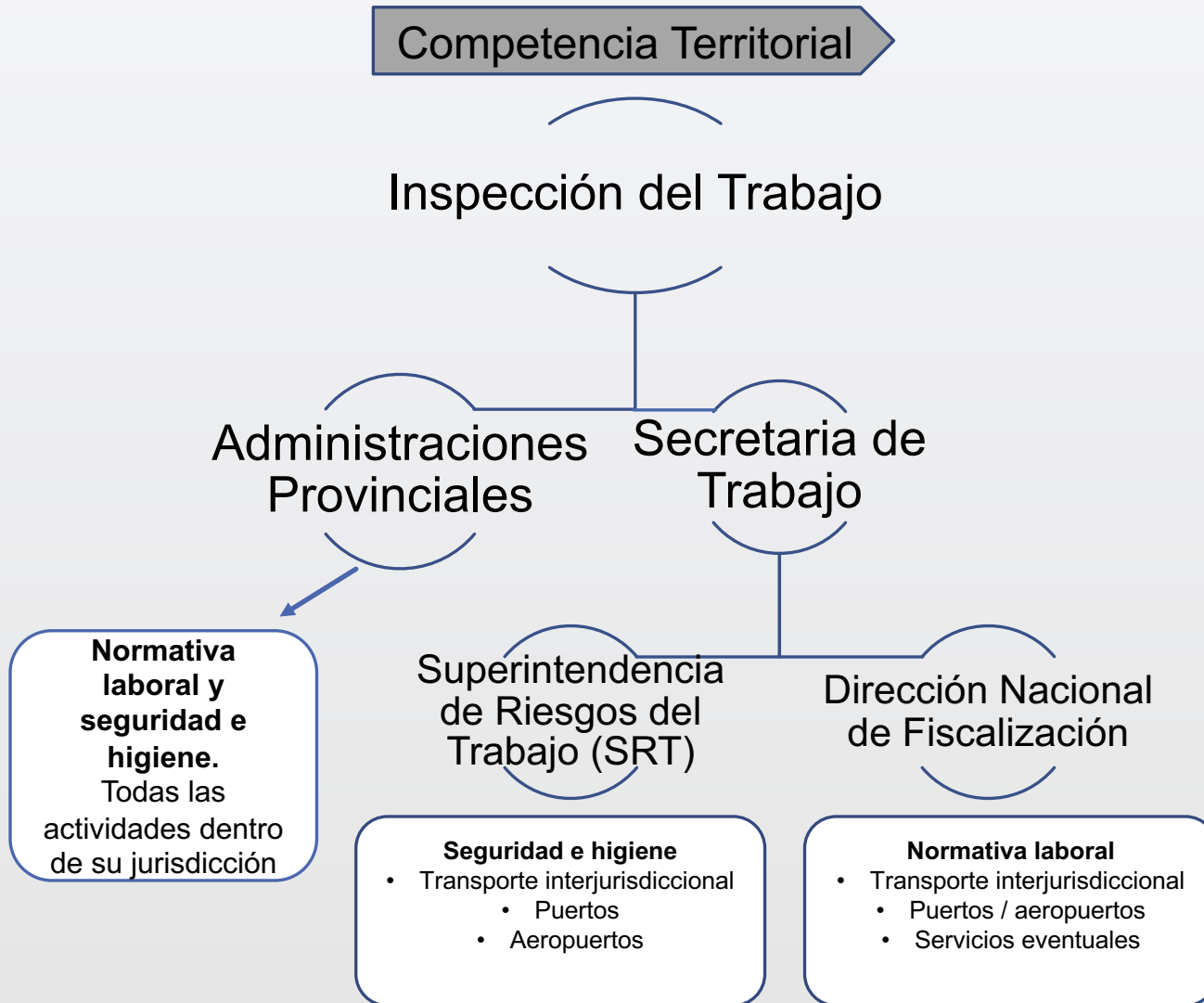

Procedimiento Inspector

Proceso de Inspección

Etapa de Fiscalización

DPO – DIF – AT
DTIAVIEL - UEFTI - PUERTOS

PLANIFICACIÓN

FISCALIZACIÓN

Relevamiento de trabajadores
Verificación Documental

Etapa de Instrucción

DIF – AT

VERIFICACIÓN

AUDIENCIA DE DESCARGO

Imputación de infracciones
Notificación por V.E.

Etapa de Resolución

DRF

RESOLUCIÓN

RECURSO ADMINISTRATIVO

REPSAL
Con Resolución
FIRME

PAGO TOTAL

PLAN DE PAGO EN CUOTAS

Envío a AFIP para determinación de deuda de los aportes a la seguridad social

NO PAGO
EJECUCION FISCAL (DAJ)

RECURSO JUDICIAL

DSyCF Seguimiento y Control de la Fiscalización de la totalidad de los procesos

Procedimiento inspector

La incorporación de tics resulta fundamental:

- Agiliza procesos
- Facilitan el acceso y manejo de datos
- Promueven una comunicación más efectiva
- Permiten adaptar los procedimientos a las necesidades específicas
- Facilitan los controles y los tornan más específicos
- Promueven el trabajo colaborativo a nivel país

Procedimiento inspector

Las TIC's al servicio de la inspección del trabajo y la seguridad social

- Planificación inteligente.
- Inspección en línea.
- Incorporación de tablets y smartphones para una inspección eficiente y en tiempo real.
- Inspección con drones en operativos y actividades puntuales.
- Adhesión al servicio de ventanilla electrónica.
- Reducción en los tiempos de resolución.



Procedimiento inspector

Desarrollos Tecnológicos destacados

Desarrollos Tecnológicos Destacados

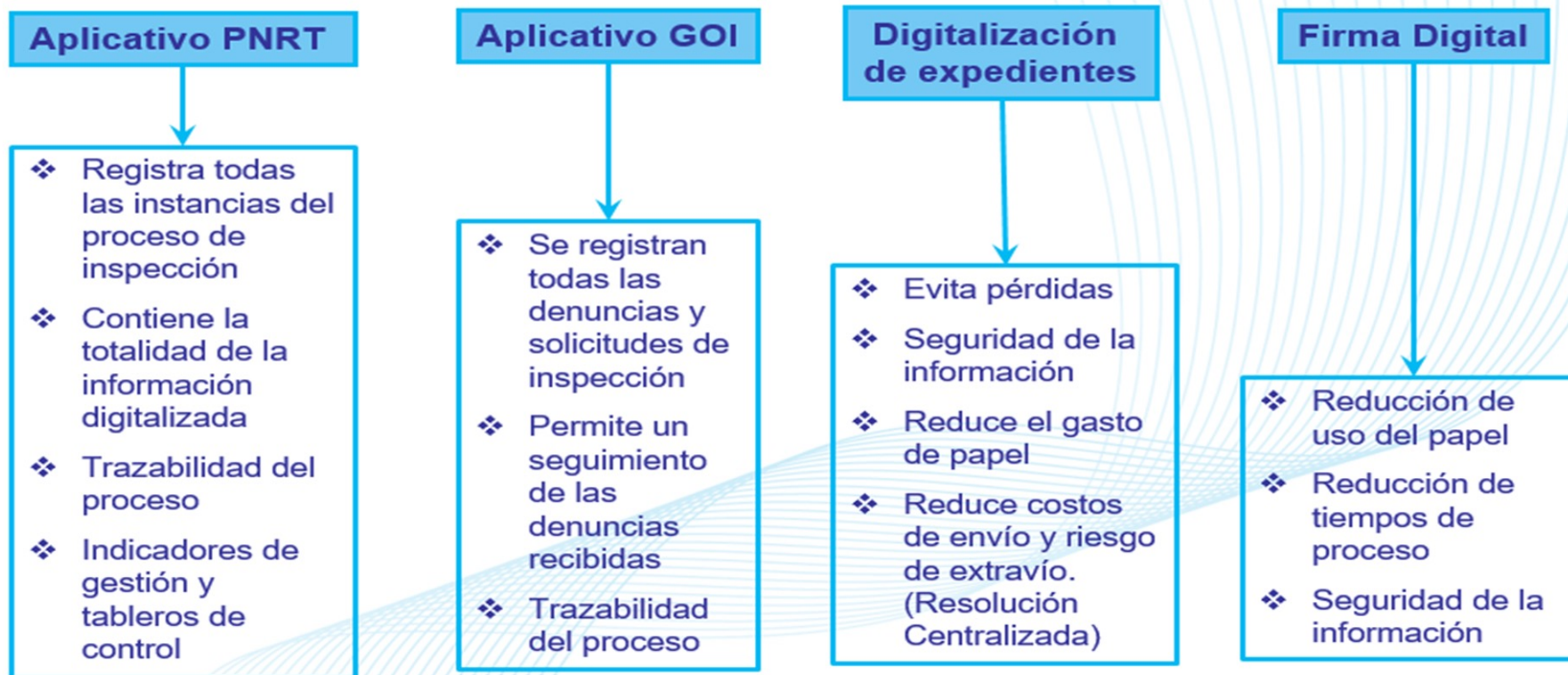

La tecnología al servicio de la Inspección

- Los tecnologías de la información y comunicación (TIC) que se llevaron adelante se centraron en 3 ejes



Procedimiento inspector

Planificación relacionada con el nivel de toma de decisiones:

- ✓ **Planificación estratégica:** definida por las autoridades políticas y en la que se deberán enmarcar las acciones de inspección.
- ✓ **Planificación operativa:** objetivos concretos para inspeccionar.

Procedimiento inspector

Modelos de inspección laboral:

- ✓ Modelo **Reactivo**: inspecciones a demanda del ciudadano (trabajador por denuncias o empleador por competencia desleal).
- ✓ Modelo **Proactivo**: La centralidad de éste modelo lo constituye la planificación y programación de las inspecciones.

El procedimiento: Fases

Comienzo del relevamiento:
Fiscalizar → Iniciar:
permite ingresar los datos del empleador.

The screenshot shows the 'Fiscalizar' application interface. On the left, there is a vertical sidebar with four icons: 'Fiscalizar' (notepad and pencil), 'Relevar Trabajadores' (two people), 'Sincronizar' (globe), and 'Varios' (red box). The main content area has a yellow background and contains the following text:

PNRT - Inspector Digital

Aplicación de escritorio para registrar en línea las fiscalizaciones efectuadas en el marco del Plan Nacional de Regularización del Trabajo.

Empresas en regla, Proteja a sus trabajadores.

Mejor para el trabajador
Mejor para el empleador
Mejor para el país

The screenshot shows the 'Fiscalización' application interface. On the left, there is a vertical sidebar with four icons: 'Iniciar' (notepad and pencil with a green checkmark), 'Cerrar' (notepad and pencil with a red X), 'Cargar Objetivo' (target icon), and 'Menú Principal' (green circular arrow). A yellow hand cursor is pointing at the 'Iniciar' button. The main content area has a yellow background and contains the following text:

PNRT - Inspector Digital

Aplicación de escritorio para registrar en línea las fiscalizaciones efectuadas en el marco del Plan Nacional de Regularización del Trabajo.

Empresas en regla, Proteja a sus trabajadores.

Mejor para el trabajador
Mejor para el empleador
Mejor para el país

Primera fase de la inspección: empleador

Fiscalización > Iniciar

Código: TAB02028_11901_6

Datos del Domicilio de Relevamiento

Provincia: Capital Federal

Localidad: CABA

Calle: ALEM

Número: 628 CP: 1001

Piso: 5 Depto.

Datos Adicionales: "MINISTERIO DE TRABAJO, EMPLEO Y SEGURIDAD SOCIAL".

Fiscalización > Iniciar

Código: TAB02028_11901_6

Datos del Empleador

Razón Social: MINISTERIO DE TRABAJO, EMPLEO Y SEGURIDAD SOCIAL

Actividad: 22 - Otros WS RUIIS - AFIP

Detalle actividad

CUIT: 30-54104543-7 

Documento

Tipo documento: DNI

Documento

Sincronizar > Inicio

Fiscalizaciones pendientes de sincronización

Código	Razón Social	Domicilio de Relevamiento
<input checked="" type="checkbox"/> TAB02028_11901_6	MINISTERIO DE TRABAJO, EMPLEO Y SEGURIDAD SOCIAL	MINISTERIO DE TRABAJO, EMPLEO Y SEGURIDAD SOCIAL

Se ha sincronizado exitosamente el inicio de la fiscalización

Aceptar

- Domicilio de relevamiento, importante Datos Adicionales
- CUIT, primer campo a completar para validar con AFIP
- Confirmar datos relevados

Segunda fase de la inspección: trabajador

Fiscalizar

Relevar Trabajadores

Sincronizar

Varios

PNRT - Inspector Digital

Aplicación de escritorio para registrar en línea las fiscalizaciones efectuadas en el marco del Plan Nacional de Regularización del Trabajo.

Empresas en regla, Proteja a sus trabajadores.

Mejor para el trabajador
Mejor para el empleador
Mejor para el país

Relevar Trabajadores

Campos Grilla

1 de 1

Datos personales del trabajador

Tipo documento	DNI	DNI
Documento	2728 219	2728 219
CUIL	20 219-4	20 219-4
Nombre	JOSE	MAS JOSE MANUEL
Apellido	GOMEZ	MAS JOSE MANUEL
Fecha nacimiento	20/ 6/1979	20/6/1979
Sexo	Masculino	Masculino
Nacionalidad	Argentina	
Nivel Educativo	Seleccione un nivel...	

Relevar Trabajadores

Campos Grilla

1 de 1

Datos laborales del trabajador

Fecha de Ingreso	26/ 8/2022	<input type="checkbox"/> Manifiesta desconocer
Remuneración		<input type="checkbox"/> Mensual <input type="checkbox"/> Diaria
Forma	<input type="checkbox"/> Quincenal	
Tarea Desarrollada		
Días de Trabajo		Horario de Trabajo
Hijos		Hijos Discapacitados
<input type="checkbox"/> Cobra en Banco		<input type="checkbox"/> Socio Cooperativa
Observaciones		

- DNI, segundo campo a completar para validar con ANSES.
- Copiar los datos de ANSES.
- Informar fecha real de ingreso y completar cada campo con los datos declarados.

Cierre de la fiscalización

Fiscalización

Iniciar

Cerrar

Cargar Objetivo

Menú Principal

PNRT - Inspector Digital

Aplicación de escritorio para registrar en línea las fiscalizaciones efectuadas en el Trabajo.

Empresas en regla, Proteja a sus trabajadores.

Mejor para el trabajador
Mejor para el empleador
Mejor para el país

Fiscalizar > Cerrar

Código: TAB02028_11901_6

Obstrucción

Negativa

Sujeto a Inspección

Trabajo infantil y/o adolescente

Sincronizar > Cierre

Código: TAB02028_11901_6

Resultado: Sin Infracciones - Ventanilla Electronica

Número 1274272

Nro. Expediente -

Intimación Previa Si

Fecha de Inicio 24/08/2022

Hora de Inicio 16:36

Domicilio de Relevamiento

Calle ALEM

Número 628

Piso 5

Depto. -

Datos "MINISTERIO DE TRABAJO, EMPLEO Y SEGURIDAD SOCIAL".

Adicionales * FISCALIZACIÓN DE PRUEBA REALIZADA POR LA DSYCF.

Localidad CABA

Provincia Capital Federal

CP 1001

Datos del Empleador

Razón Social MINISTERIO DE TRABAJO, EMPLEO Y SEGURIDAD SOCIAL

CUIT 30541045437

Tipo Documento -

Documento -

- Seleccionar Fiscalizar Cerrar para finalizar la fiscalización.
- Tildar, si corresponde algún supuesto.
- Sincronizar para obtener el resultado de la fiscalización.

Modos de conexión

Podemos distinguir dos modos:

- On line, permite realizar los cruces informáticos con AFIP/ANSES/servidor del MTEySS.
- OFF line, se puede realizar la inspección en cada una de sus etapas guardando información hasta tanto se pueda sincronizar.

Inspección

Resultados

- ✓ Sin Infracción
- ✓ Con Intimación
- ✓ Con Infracción
- ✓ Trabajo Infantil
- ✓ Trabajo Adolescente
- ✓ Acta de Obstrucción

Inspección – Resultado

Rol preventivo y educativo en la fiscalización

La finalidad es alcanzar la incorporación de los trabajadores excluidos del Sistema de Seguridad Social.

Para ello hay que lograr que los empleadores regularicen en forma voluntaria su situación y difundir la problemática derivada del empleo no registrado y los beneficios de su regularización.

Esto implica que el inspector asuma la tarea de concientizar, resaltando el compromiso social con el que se debe abordar cada fiscalización.

Inspección

n

- Se deben tener en cuenta una serie de cuestiones importantes:
 - El verdadero propósito de la inspección NO es castigar, sino promover el cumplimiento de la ley y velar por el “trabajo decente”.
 - Lo que se inspecciona es la empresa y su entorno de trabajo, no el empleador. El inspector debe dejar de lado las consideraciones subjetivas y realizar la tarea del modo más objetivo posible.

Beneficios – INDI 2.0

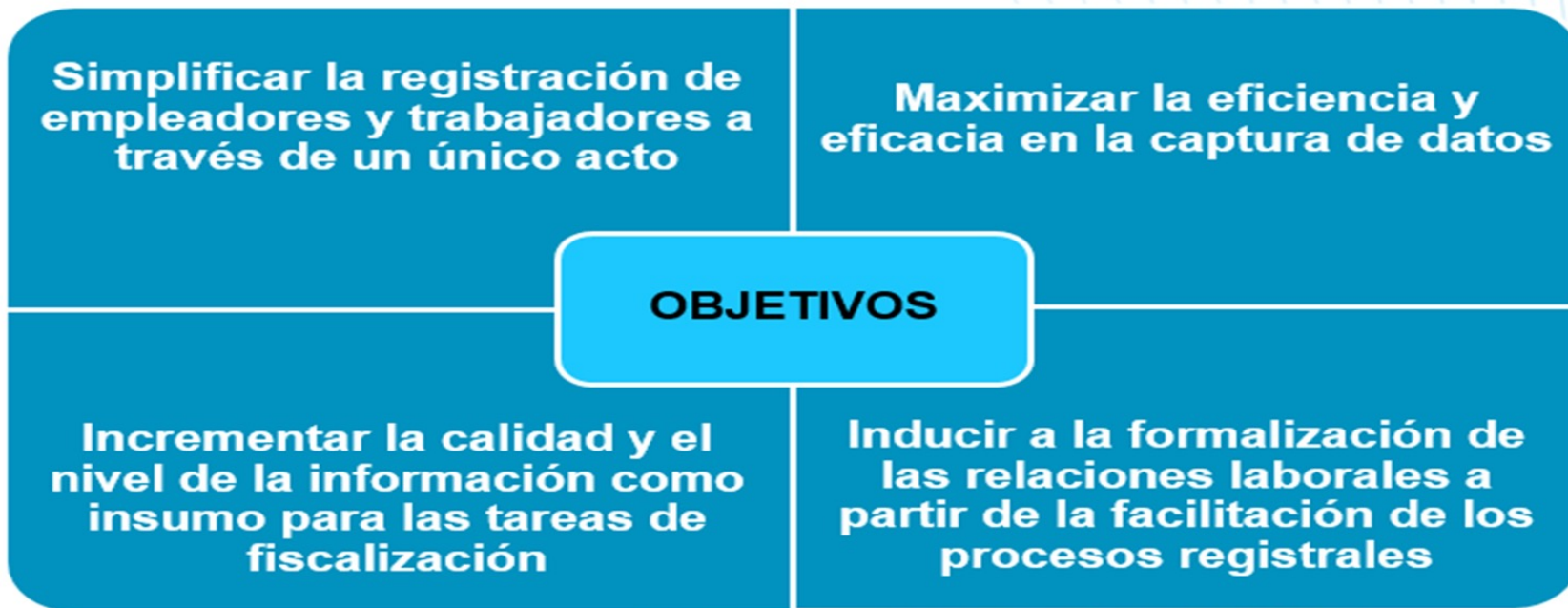

Muchas gracias



Ministerio de Capital Humano
Secretaría de Trabajo
Presidencia de la Nación